

CAMPAÑA I.R.P.F.
¿ Marcar la casilla de la Iglesia Católica ?

¡ NO, POR DIOS !

Durante los días previos a la última jornada electoral, 9 de marzo, un importante diario de difusión nacional subtitulaba una noticia con el siguiente texto: *“LA LIBERTAD RELIGIOSA ES PAPEL MOJADO POR LOS ENORMES PRIVILEGIOS DE LA IGLESIA CATÓLICA”*.

Y por los datos que aportaba, adjudicándoles la debida credibilidad, parece que podemos creer que así es.

No entraré en los detalles cuantitativos del asunto porque en un breve pero documentado comunicado de la Asociación Laica de Rivas Vaciamadrid titulado **“IGLESIA CATÓLICA E IRPF”**, a la par que invitamos a **NO MARCAR LA CASILLA CORRESPONDIENTE A LA IGLESIA CATÓLICA**, se indican los números - en miles de euros - de la discriminación anticonstitucional a favor de la Iglesia Católica y contra el resto de confesiones religiosas legalmente reconocidas.



Lo que considero un deber de ciudadanía no tanto por laico como por solidario con todos los ciudadanos que tal vez ignoren y gusten conocer qué está detrás de una institución que, en España, siempre aparece decididamente conectada al poder político y económico en una relación de mutuo beneficio (excepto el corto paréntesis 1931-1936) y que trabaja para que los gozantes de esa virtud que su Dios da de manera aleatoria (no a todos), que llaman “fe católica”, para que si la mantienen hasta su óbito consigan todo tipo de dichas y bienestar pero - siempre hay un pero - tienen que morir primero. (Ya lo dijo Ratzinger antes de ser Benedicto XVI: lo “nuestro” es la otra vida, no ésta).

La Iglesia católica española es una especie de iceberg, en el que mucho más grande es lo que no está en la percepción de la gente que lo que el común de los españoles conoce.

Para esbozar algo de lo que supone la iglesia católica en lo “fáctico”, me serviré de “La Iglesia Católica en España. Estadísticas. Edición 2007” que elabora y difunde la Oficina de Estadística y Sociología de la Iglesia.

Vertebrado el libro en secciones, la descriptiva de la geografía eclesial cuantifica en 14 las provincias eclesiásticas, 69 las diócesis y un Arzobispado castrense.

No puede quejarse en este rubro porque si el crecimiento es signo de estar en el buen camino (como nos enseña otra doctrina: el capitalismo), en la edición del 2002 figuran 13 provincias eclesiásticas, 67 diócesis y un Arzobispado castrense. O sea, que cinco años después, la iglesia católica ha crecido 1 provincia y 2 diócesis más.

- Provincias eclesiásticas
- 1.1 Barcelona
 - 1.2 Burgos
 - 1.3 Granada
 - 1.4 Madrid
 - 1.5 Mérida-Badajoz
 - 1.6 Oviedo
 - 1.7 Pamplona
 - 1.8 Compostela
 - 1.9 Sevilla
 - 1.10 Tarragona
 - 1.11 Toledo
 - 1.12 Valencia
 - 1.13 Valladolid
 - 1.14 Zaragoza
 - 1.15 Arzobispado Castrense de España



Mapa de las diócesis de España.
(En color oscuro las archidiócesis.)

Facilitar el cielo a los creyentes requiere de unos considerables recursos humanos (en jerga empresarial, se entiende) y que éstos estén jerárquicamente estructurados.

En este apartado, los datos son los siguientes:

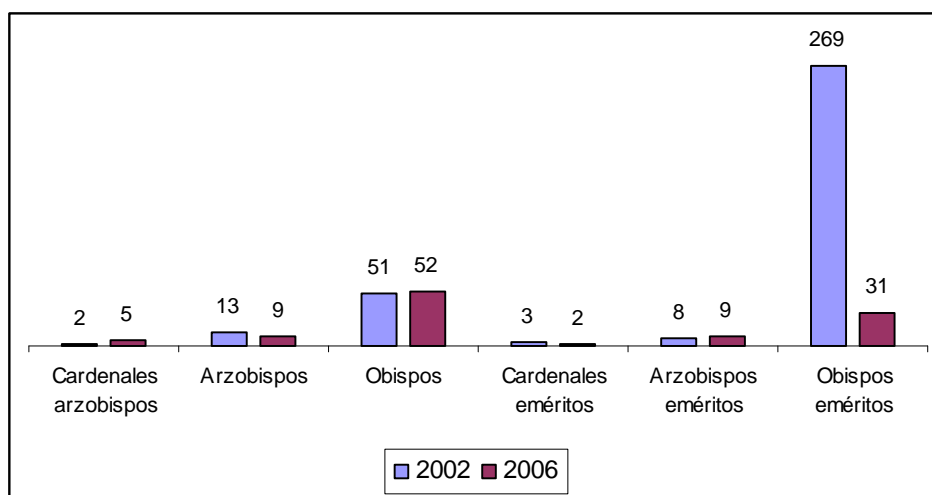

Los datos del gráfico presentan los efectivos de lo que se denomina "jerarquía" y ésta, situada en el vértice superior de la pirámide, ejerce el poder y la guía espiritual de la institución. (Dicho en términos catecumenales, los "pastores superiores", responsables máximos en lo ideológico-político-espiritual-material de la iglesia, o sea, los superiores de los "pastores de a pie").

Este nivel superior de la Iglesia, se estructura según el siguiente organigrama:

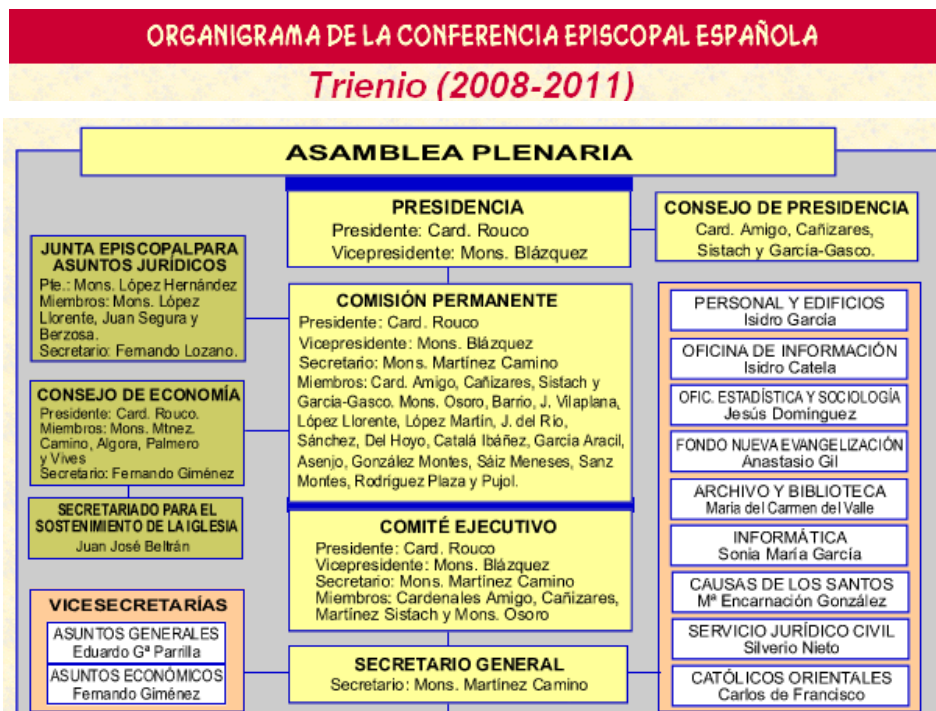

COMISIONES EPISCOPALES

<p>APOSTOLADO SEGLAR Presidente: Mons. Barrio Barrio. Vicepresidente: Mons. Reig Pla Miembros: Mons. Gil Hellín, Algorta, Casas, Rguez Martínez, Juan Segura, Sánchez Monge, Munilla y Cerro. Srios: Antonio Cartagena (CEAS) y Leopoldo Vives (Familia y Vida)</p>	<p>CLERO Pte.: Mons. J. Vilaplana Miembros: Mons. Delicado Baeza, Uriarte, Ceballos y Álvarez Afonso. Secretario: Fco. Javier Igea</p>	<p>DOCTRINA DE LA FE Pte.: Card. García-Gasco. Miembros: Mons. Martínez Fdez, Reig, Franco, García Burillo, Quinteiro, Sanz, Benavente, Fdez González, Yanguas y Carrasco. Secretario: José Rico</p>	<p>ENSEÑANZA Y CATEQUESIS Presidente: Mons. López Lorente. Vicepresidente: Mons. Salinas Miembros: Mons. Yanes, Estepa, Pujol, Dorado, Herráez, Rguez Magro, Rubio, Gnez Vals, Mtez Sacristán. Srios.: Modesto Romero (Enseñ.) y Juan Ignacio Rodríguez (Cateq.)</p>
<p>LITURGIA Pte.: Mons. López Martín. Miembros: Mons. Braulio Rodríguez, Álvarez Gastón, Tena, Borobia y Murgui. Secretario: Juan M^a Canals</p>	<p>MEDIOS DE COMUNICACIÓN SOCIAL Pte.: Mons. J. Del Río. Miembros: Mons. Montero, Vives, Píris y Berzosa. Secretario: José M^a Gil</p>	<p>MIGRACIONES Pte.: Mons. Sánchez. Miembros: Mons. Noguier, Dorado, Benavente y Quinteiro. Secretaria: Pilar Samanes</p>	<p>MISIONES Y COOPERACION IGLESIAS Presidente: Mons. Del Hoyo Miembros: Mons. Pérez Glez, Asumendi, Lorenzo Iglesias y Rguez Magro. Secretario: Anastasio Gil</p>
<p>PASTORAL Presidente: Mons. Catalá. Miembros: Mons. Palmero, Soler, Escudero y López de Andújar. Secretario: Sebastián Taltavull</p>	<p>PASTORAL SOCIAL Pte.: Mons. García Aracil. Miembros: Mons. Echarren, Benavente, Milán y Jiménez Zamora. Srio.: Fernando Fuentes</p>	<p>PATRIMONIO CULTURAL Presidente: Mons. Asenjo. Miembros: Mons. Vilaplana Molina, Fdez García, Borobia, García Santaacruz, Traserra y Fdez González. Secretario: Manuel Iñiguez</p>	<p>RELACIONES INTERCONFESIONALES Pte.: Mons. González Montes. Miembros: Mons. Diéguez Reboledo, Franco y Casanova. Srio.: Carlos de Francisco</p>
	<p>SEMINARIOS Y UNIVERSIDADES Pte.: Mons. Sáiz Meneses Vpte.: Mons. Corlés Soriano Miembros: Mons. Pujol, Escudero, Lorca, Benavente, Zornoza, Yanguas y Carrasco. Secretarios: Jesús Rico (Seminarios) y Agustín del Agua (Universidades)</p>	<p>VIDA CONSAGRADA Pte.: Mons. Sanz Montes. Miembros: Mons. García Burillo, Rubio, Fdez González, Sánchez Monge y Cerro. Secretaria: Lourdes Grosso</p>	

El escalón inferior de esta imaginaria pirámide, a nivel de estructura, lo constituyen los "pastores inferiores", o sea, los sacerdotes y párrocos, monjes y monjas, datos que se presentan a continuación:

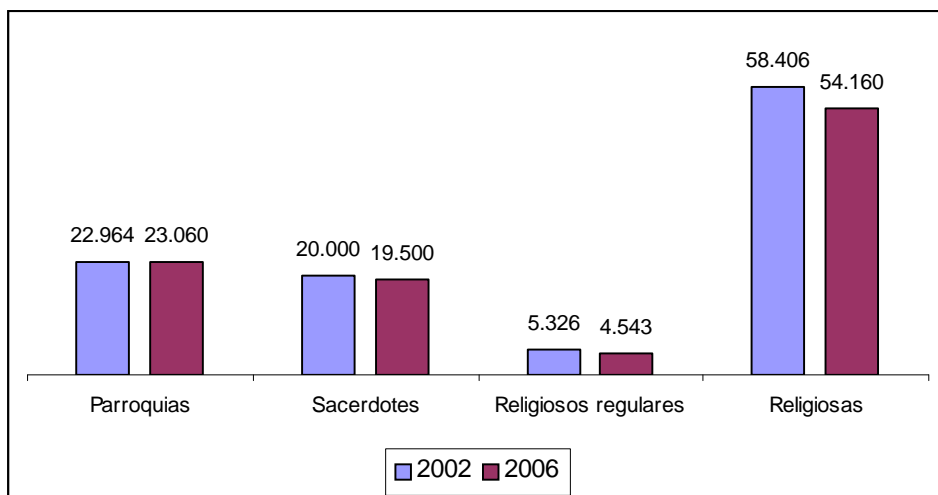

Al ser el propósito de este texto exclusivamente descriptivo y no valorativo, no puedo profundizar ni expresar opiniones sobre los elementos contenidos aquí, pero resulta imprescindible mencionar lo que se ha revelado como el "brazo armado de la fe nacional-católica española actual", esto es, la Comisión Episcopal de Medios de Comunicación Social, con sus buque-enseña de la COPE en lo radiofónico, POPULAR-TV en lo televisivo.

Otros datos necesarios para conocer las piezas de éste puzzle son, según datos de la edición 2002 de la Estadística:

- 107 centros hospitalarios
- 128 ambulatorios y dispensarios
- 876 casas para ancianos, enfermos crónicos, inválidos y minusválidos
- 937 orfanatos y centros de tutela de la infancia
- 5.197 centros de enseñanza católicos no universitarios, de los que 4.310 son concertados

FINANCIACIÓN ESTATAL DE LA IGLESIA CATÓLICA

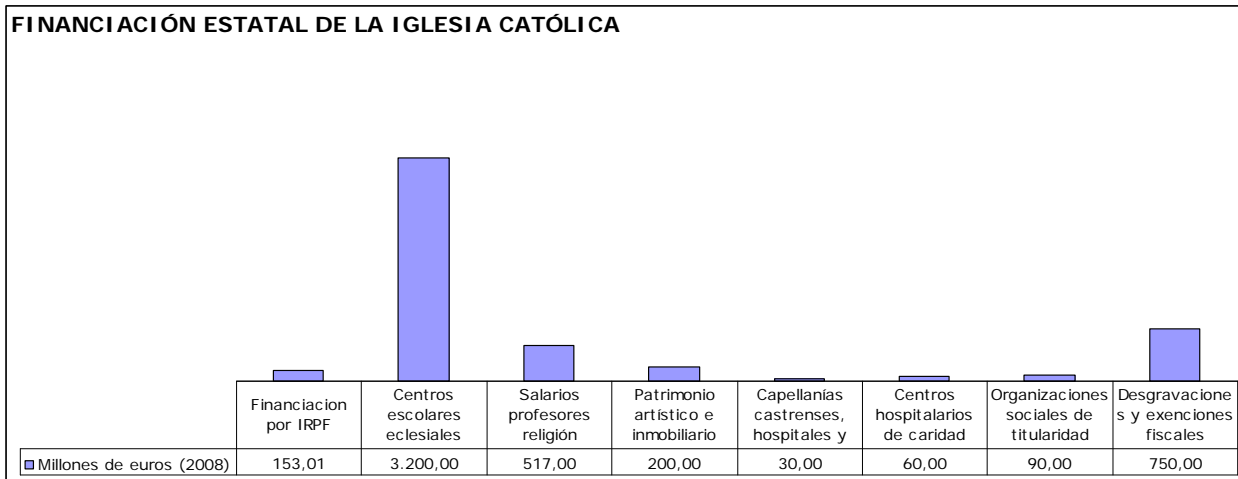

Para finalizar esta breve - y deseo que didáctica - exposición de unos datos que ayuden a valorar que ese gesto de marcar con la "x" la correspondiente casilla en el impreso de la Declaración de la Renta - *"tremendo esfuerzo para un católico convencido"* como escribe Enrique - y tan escaso a tenor de los datos que establecen que jamás lo han realizado el 40% de los fieles apostillo yo, constituye un acto de doble efecto.

De forma anticonstitucional favorece a una religión.

Pero también, y eso es lo lamentable, constituye un inmerecido agravio a los miles de ciudadanos que no compartimos ese trato injusto e ilegal para el resto de religiones que coexisten en nuestra actual sociedad.

24 de abril de 2008

Bruno Moreno Racionero

Asociación Laica de Rivas Vaciamadrid.